PROTEZIONE CIVILE
Presidenza del Consiglio dei Ministri
Dipartimento della Protezione Civile

Regione Siciliana

CONFERENZA DELLE REGIONI E DELLE PROVINCE AUTONOME

Attuazione dell'articolo 11 dalla legge 24 giugno 2009, n.77

# MICROZONAZIONE SISMICA

## Carta delle frequenze

scala 1:10.000

### Regione Sicilia

### Comune di Ragusa

| Contraente: | Soggetto realizzatore: | Data: febbraio 2013 |
|---|---|---|
| Regione Siciliana - Presidenza Dipartimento della Protezione Civile | Università degli Studi di Palermo | |

## Legenda

### Area di Studio

Area di Studio

### Punti di misura di rumore ambientale

Punto di misura di rumore ambientale con:
- in nero l'indicazione del valore della frequenza fondamentale e relativa amplificazione
- in blu l'indicazione del secondo valore di frequenza e relativa amplificazione
- in rosso l'indicazione del terzo valore di frequenza e relativa amplificazione
- n.a. nessuna amplificazione
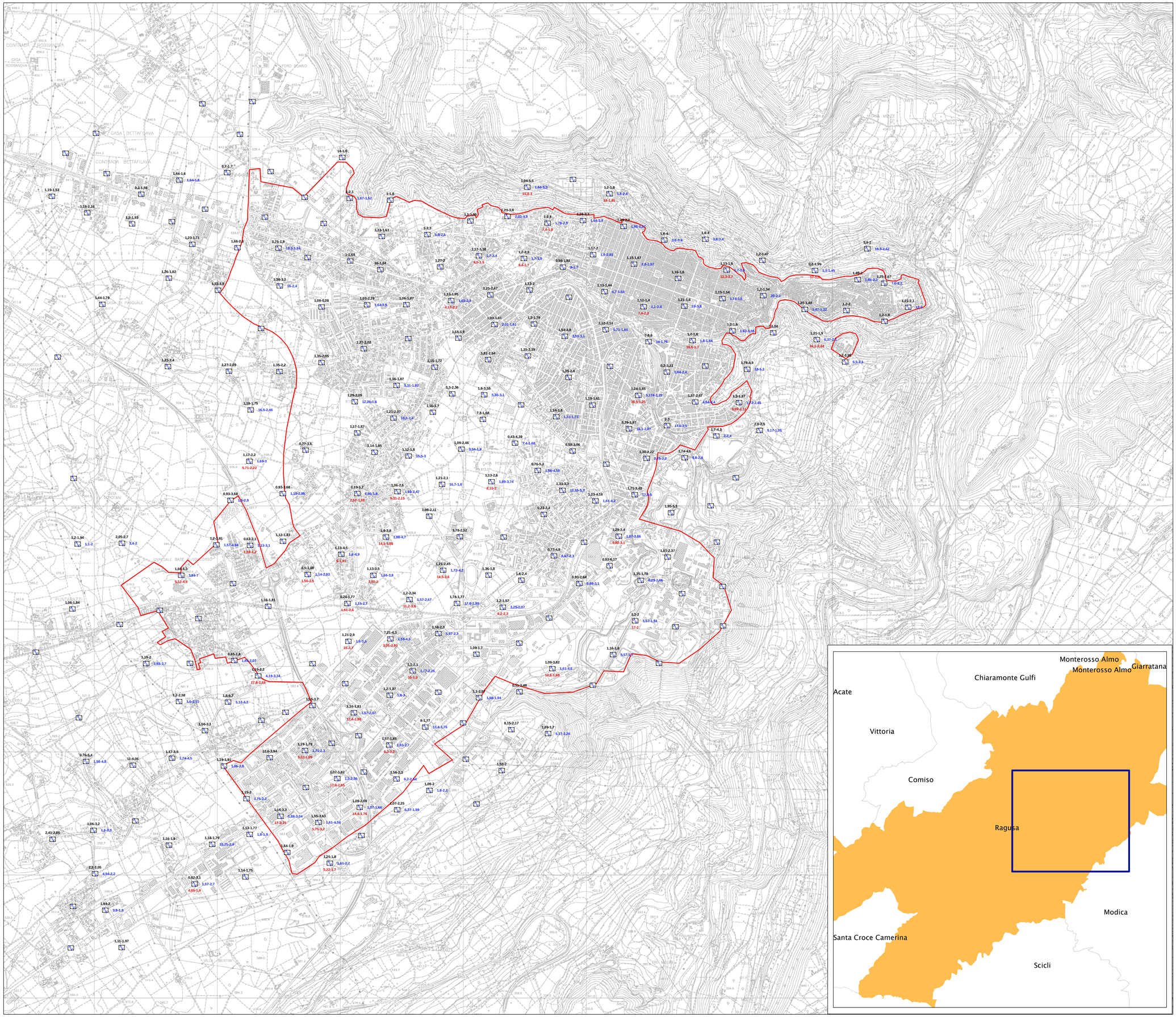
0 100 200 400 Metri