PROTEZIONE CIVILE
Presidenza del Consiglio dei Ministri
Dipartimento della Protezione Civile

CONFERENZA DELLE REGIONI E DELLE PROVINCE AUTONOME

Attuazione dell'articolo 11 dalla legge 24 giugno 2009, n.77

MICROZONAZIONE SISMICA

Carta geologico-tecnica

scala 1:5.000

Regione Sicilia

Comune di Monterosso Almo

Contraente:	Soggetto realizzatore:	Data: novembre 2012
Regione Siciliana - Presidenza Dipartimento della Protezione Civile	Università degli studi di Palermo	

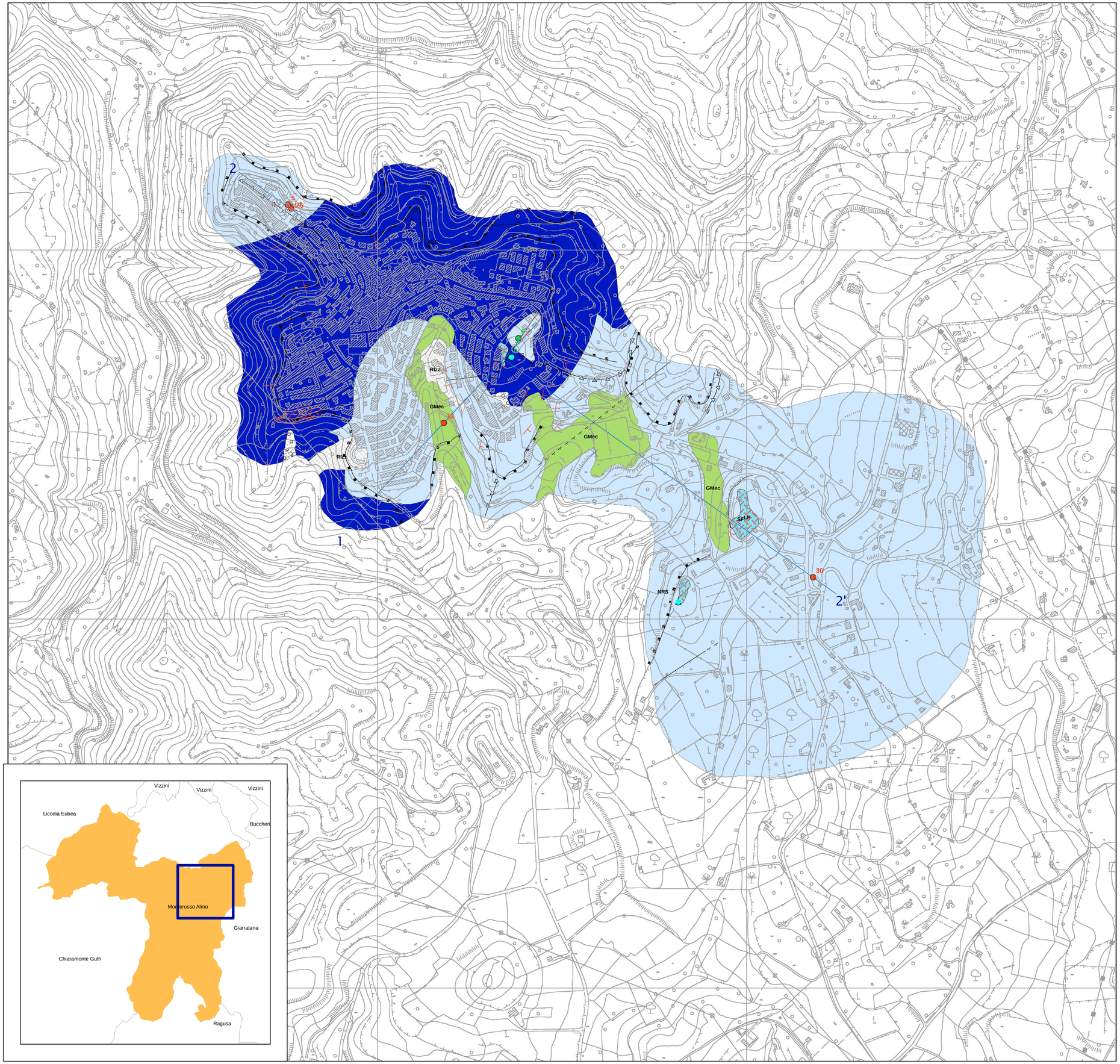

Legenda

Terreni di copertura

- RI — Depositi di alterazione, riporto, suoli etc..
- GM — Depositi alluvionali attuali e non, depositi eluviali e colluviali

Substrato geologico

- LP — Vulcaniti basaltiche
- ALS — Alternanza di marne e calcari marnosi e alternanza di calcari e marne.
- NRS — Alternanza di calcari, calcari marnose e marne.
- Substrato geologico molto fratturato

Forme di superficie e sepolte

- Falda detritica
- Orlo di scarpata morfologica (10-20m)
- Orlo di scarpata morfologica (>20m)
- Cresta
- Picco isolato

Elementi tettonico strutturali

- Faglia diretta non attiva (certa)
- Faglia diretta non attiva (presunta)

Elementi geologici e idrogeologici

- Giacitura strati
- Sondaggio che non ha raggiunto il substrato rigido
- Substrato rigido raggiunto da sondaggio o pozzo
- Traccia della sezione geologica rappresenativa del modello del sottosuolo

0 100 200 400 Metri